

ALBOPLATOS

PLATOS DE RESINA
ALIGERADOS



PLATOS DE DUCHA ALIGERADOS:

- * CORTES a medida sin coste
- * ENTREGA: Servicio exprés 24/48h.
- * STOCK en blanco para platos estándar

GARANTÍAS:

CONDICIONES: La garantía cubre a partir de la fecha de compra y tiene una vigencia de dos años.

EL COMPRADOR: Deberá remitir a ALBOPLATOS, en los 30 días posteriores a la compra el resguardo del certificado de garantía debidamente cumplimentado.

COBERTURA DE LA GARANTÍA: Cubre la reparación y/o sustitución de los componentes que el servicio técnico considere defectuosos en cuanto a materiales o proceso de fabricación. La garantía debe ir acompañada de la factura de compra y estar

perfectamente cumplimentada para tener validez.

EXCLUSIONES: Negligencias, mal uso, transporte inadecuado o incidencias producidas durante la instalación o por una mala instalación. Los gastos de desplazamiento y mano de obra. Cualquier otra causa que no sea claramente atribuible a los materiales o proceso de fabricación. Declina toda responsabilidad por los daños ocasionados por un incumplimiento de las normas que se especifican en los manuales de instalación, utilización y mantenimiento.





basic

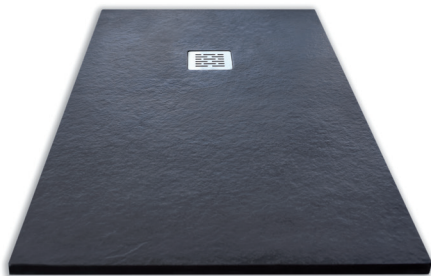

FORMATOS

	70	80	90	100	110	120
70	X	X	X	X		
80	X	X	X	X		
90	X	X	X	X		
100	X	X	X	X	X	X
110	X	X	X	X	X	X
120	X	X	X	X	X	X
130	X	X	X	X	X	X
140	X	X	X	X	X	X
150	X	X	X	X	X	X
160	X	X	X	X	X	X
170	X	X	X	X	X	X
180	X	X	X	X	X	X
190	X	X	X	X	X	X
200	X	X	X	X	X	X
210	X	X	X	X	X	X
220	X	X	X	X	X	X

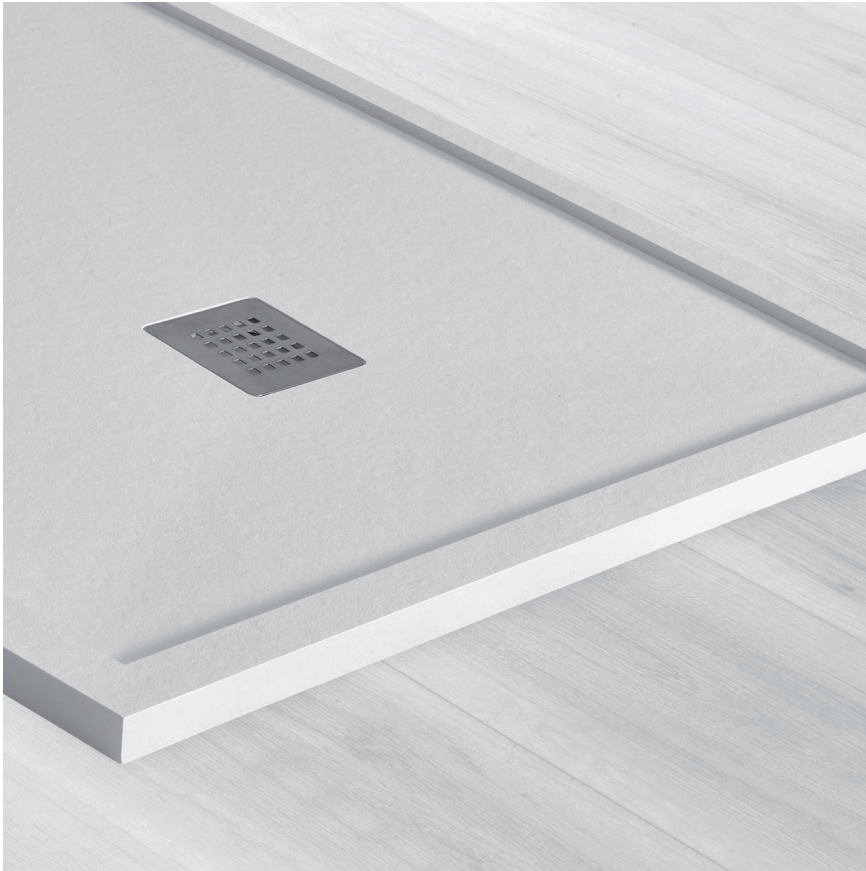

e n m a r c a d o



FORMATOS

	70	80	90	100
70	X	X	X	X
80	X	X	X	X
90	X	X	X	X
100	X	X	X	X
110	X	X	X	X
120	X	X	X	X
130	X	X	X	X
140	X	X	X	X
150	X	X	X	X
160	X	X	X	X
170	X	X	X	X
180	X	X	X	X
190	X	X	X	X
200	X	X	X	X
210	X	X	X	X
220	X	X	X	X



l u x

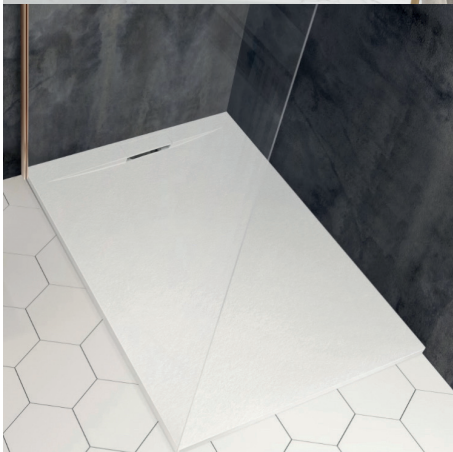

FORMATOS

	70	80	90
70	X	X	X
80	X	X	X
90	X	X	X
100	X	X	X
110	X	X	X
120	X	X	X
130	X	X	X
140	X	X	X
150	X	X	X
160	X	X	X
170	X	X	X
180	X	X	X
190	X	X	X
200	X	X	X



s u p r e m



FORMATOS

	70	80	90
70	X	X	X
80	X	X	X
90	X	X	X
100	X	X	X
110	X	X	X
120	X	X	X
130	X	X	X
140	X	X	X
150	X	X	X
160	X	X	X
170	X	X	X
180	X	X	X
190	X	X	X
200	X	X	X



c u r v a r o c a



FORMATOS

	75	80	90
75	x		
80		x	
90			x



p a n e l

- * Paneles de fibra de vidrio
- * Paneles de resina
- * Medida: 2'40x1'20m.
- * **SOLUCIÓN PRÁCTICA A SU CAMBIO DE BAÑERA POR PLATO DE DUCHA:** Con las mismas texturas que los platos para cubrir los huecos creados al sustituir la bañera. Y con un grosor de 1cm a 1'6cm.

carta colores RAL

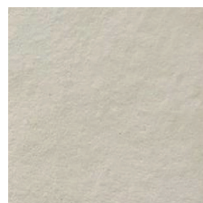

ARENA

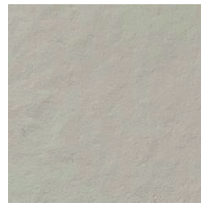

GRIS PERLA

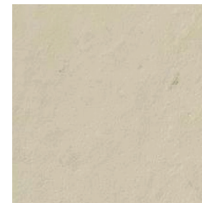

VAINILLA

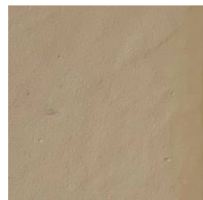

MARRÓN

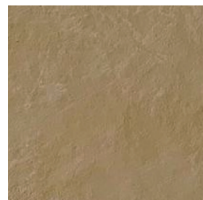

MOCKA



BLANCO

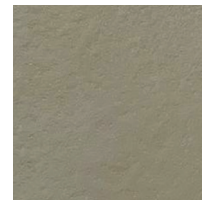

GRIS CLARO

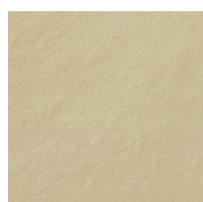

CREMA



GRAFITO



NEGRO



GRIS OSCURO

características

Un nuevo concepto de plato de ducha, fabricados a base de una mezcla de resina de poliéster, cuarzo y cargas minerales dolomitas, recubiertos de una capa de gel coat de alta calidad. Por sus características nos permite fabricar a medida, con variedad de formas y colores. Si no encuentra la medida, forma, color o textura que necesita, consulte para fabricar cualquier otro modelo (sujeto a cantidad mínima).

COMPOSICIÓN: Gel coat, resina de poliéster, cuarzo y cargas minerales dolomitas.

RECUBRIMIENTO EXTERIOR: Gel coat de alta calidad, antideslizante clase 3 y antibacterias.

PLANIMETRÍA: En todos los platos se parte de 2'7 cm. de grosor en el exterior, en los que tienen reborde este es de 3'5 cm.

PESO: 26 Kg/m². por metro cuadrado VÁLVULA de gran evacuación, incluida en el precio.

PRESENTACIÓN: En cajas individuales de cartón.

TEXTURA: De piedra y pizarra.

A MEDIDA: Con un margen de error de 4 mm.

PLAZO DE ENTREGA: 5 días.

LIMPIEZA Y MANTENIMIENTO: Siempre es recomendable limpiar con un trapo húmedo y/o esponja, agua y jabón. Nunca deberemos hacer uso de productos abrasivos, estropajos, etc. Antes de usar cualquier producto de limpieza se recomienda leer detenidamente su etiqueta y observar que no sean productos que ataquen a los mármoles o sintéticos.

DESINFECCIÓN: También se puede utilizar para su desinfección agua con un chorro de lejía o amoníaco, dejar actuar 2 minutos aprox. Y enjuagar con abundante agua. Productos como "Viakal" no se deben dejar actuar más de dos minutos. deberemos hacer uso de productos abrasivos, estropajos, etc. Antes de usar cualquier producto de limpieza se recomienda leer detenidamente su etiqueta y observar que no sean productos que ataquen a los mármoles o sintéticos.



2 AÑOS DE GARANTÍA



FABRICADO EN ESPAÑA



SOLO 2'7 CM DE ESPESOR



VARIEDAD EN GAMA DE COLORES



FÁCILMENTE ADAPTABLE



ANTIDESLIZANTE



ANTIBACTERIANO

rejilla inox
y rejilla
pintada en
el color
del plato



Rejilla inox



Rejilla pintada en blanco

v á l v u l a s

IMAGEN

DATOS PRODUCTO
AM6612G

CAUDAL:	CON 15 mm DE AGUA: 42LT./MIN
TEMPERATURA DE TRABAJO:	MAX.TEMP.TRABAJO 100 °
PESO:	285 GR.
NORMA:	EN-274-2
COLOR:	GRIS

DESPIECE

MEDIDAS

Válvula Beta

CARACTERÍSTICAS

PESO	295 gr.
TEMP.TRABAJO	Max 100°C
CAUDAL	36 lt/min
NORMA	EN 274/2

COTAS

MEDIDAS EN mm.

EXPLOSIONADO

Válvula Epsilon



alboplatos@gmail.com

DISTRIBUIDOR:



Referencia: 1703154-02

CERTIFICADO DE ENSAYO nº 220.C.1703.178.ES.01

PRODUCTO Una placa de material polimérico y carga mineral, pintada de color blanco, para recubrimientos de platos de ducha, y con la siguiente identificación:
- ALBOPLATOS. REFERENCIA 6020

EMPRESA: FIBRA DE VIDRIO DE ALBORACHE, S.L.
P.A. ARNACHARES 3
46369 ALBORACHE (VALENCIA)
B-98.552.375

ENSAYO Resistencia al deslizamiento, resbaladidad según norma UNE ENV 12633:2003

RESULTADO Según consta en el informe de referencia 1703154-02 (fecha de emisión: 21 de marzo de 2017), los resultados obtenidos fueron los siguientes:

ENSAYOS REALIZADOS	MET. ENSAYO	RESULTADO
USRV (valor de la resistencia al deslizamiento sin pulir)	UNE ENV 12633:2003	60
Clase de resbaladidad *	Ensayo en húmedo	CLASE 3

(*) Por analogía y considerando el Código Técnico de Edificación – CTE – (aplicable a edificios), en vigor desde 28 de marzo de 2006 y modificación conforme a la Ley 8/2013, de 26 de junio, de "Rehabilitación, regeneración y renovación urbana", las muestras se clasifican según su resistencia al deslizamiento, de acuerdo con la norma UNE ENV 12633:2003 y realizándose el ensayo en húmedo

Paterna, 21 de marzo de 2017



Dra. Rosa Mª Pérez Campos
Responsable del Laboratorio de Materiales
AIDIMME

El presente certificado únicamente concierne a las muestras ensayadas en el Laboratorio de AIDIMME.

AIDIMME es miembro de INNOVAWOOD, la Red Europea de Innovación para la Industria Forestal, de la Madera y el Mueble, entre cuyos miembros se encuentran: BRE-CTTC (Reino Unido), COSMOB (Italia), DTI (Dinamarca), FCBA (Francia), ITD (Polonia), SHR (Holanda), SP (Suecia), TRADA-FIRA (Reino Unido), University of Zagreb (Croacia), WKI (Alemania).

AIDIMME. INSTITUTO TECNOLÓGICO METALMECÁNICO, MUEBLE, MADERA, EMBALAJE Y AFINES

Parque Tecnológico - Calle Benjamín Franklin, 13
CIF: ESG46261590-46980 PATERNA (Valencia) ESPAÑA